



SISTEMA EDUCATIVO

BASE LEGAL

El Sistema Educativo del Municipio Autónomo de San Juan se rige por la Ordenanza Núm. 12, Serie 2003-04, según enmendada, que establece el Código del Sistema, crea la Junta de Educación del Municipio y establece todo lo relacionado con el funcionamiento de las escuelas adscritas al sistema. La nueva política pública de gobernanza fomenta la oportunidad de creación e innovación, tanto en la educación como en las demás áreas y permite el desarrollo de los conceptos de igualdad y equidad entre todos los ciudadanos, atendiendo como prioridad a los niños y jóvenes residentes de San Juan.

MISIÓN

La misión del Sistema Educativo es desarrollar alternativas educativas innovadoras, altamente tecnológicas, seguras y atractivas en cuatro (4) niveles: preescolar, elemental (primer y segundo nivel), secundario y postsecundario, para proveer oportunidades equitativas en educación de excelencia a los niños y jóvenes en edad escolar residentes en San Juan.

ORGANIGRAMA - ESTRUCTURA PROGRAMÁTICA

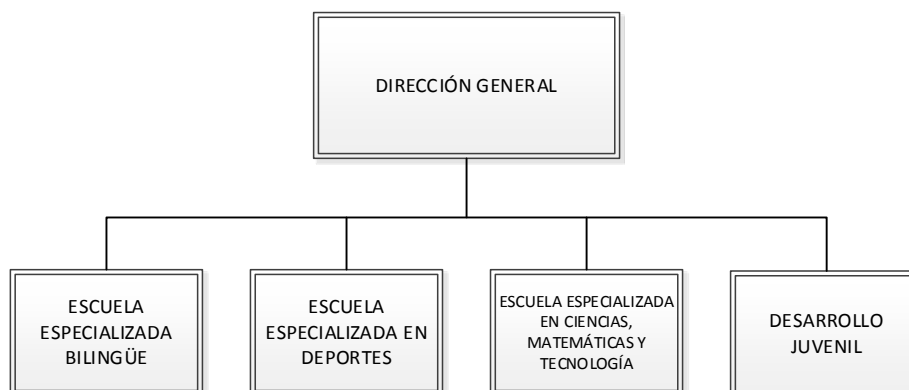

GOBERNANZA DEMOCRÁTICA Y EL MUNICIPIO DE SAN JUAN

La democracia participativa, la inclusividad y el respeto a los derechos constitucionales y civiles son los principios rectores de la política pública de gobernabilidad en el Municipio de San Juan. Este modelo de gobierno que se impulsa está orientado a propiciar una participación mayor de la ciudadanía en los asuntos públicos y en la toma de decisiones de su gobierno. Para lograrlo, estimula el establecimiento de alianzas entre las distintas unidades departamentales, así como entre la sociedad civil, el gobierno municipal y otros componentes gubernamentales.

El Sistema Educativo es responsable de proporcionar a escolares de San Juan la oportunidad de estudiar en un ambiente que promueve su desarrollo integral, lo mismo que la adquisición de destrezas y conocimientos en una comunidad donde el cambio fluye aceleradamente. Se organiza en niveles o componentes preescolar, elemental, secundario y postsecundario. El Sistema trabaja con independencia del Departamento de Educación Pública Estatal y se rige por normas académicas y administrativas que adopta la Junta de Educación, que es el organismo rector del Sistema Educativo Municipal, para así lograr que el gobierno compartido y participativo sea una realidad.

SISTEMA EDUCATIVO

DIRECCIÓN GENERAL

Este Programa establece la política pública relacionada con la educación, según aprobada y ofrece asesoramiento, apoyo gerencial y técnico a las unidades operacionales del Sistema Educativo.

Objetivos:

- ▶ Articular un sistema educativo integrado, ágil, efectivo y ordenado, capaz de proveer servicios de excelencia en un proceso educativo continuo desde la etapa de desarrollo infantil hasta el nivel postsecundario.
- ▶ Desarrollar escuelas especializadas bilingües en aquellas disciplinas pertinentes a las aspiraciones, intereses y necesidades de los educandos en San Juan, facilitando a éstos el alcance de sus metas académicas y personales.

ESCUELA ESPECIALIZADA BILINGÜE

La Escuela Especializada Bilingüe trabaja con independencia del Sistema del Departamento de Educación Pública y se rige por normas académicas y administrativas que establece la Junta de Educación, que es el organismo rector del Sistema. Ofrece servicios plenos a tiempo completo y en horario extendido, ajustado a las particularidades e intereses de los estudiantes, los padres y la comunidad. El horario permite ofrecer alternativas de desarrollo integral para el estudiante a través de programas académicos y cursos en las áreas de bellas artes, cultura general, recreación, deportes y aquellos relacionados al manejo y uso de la tecnología.

Objetivos:

- ▶ Establecer la organización escolar a tenor con los principios, normas y recomendaciones del Sistema Educativo Municipal.
- ▶ Desarrollar los procesos y procedimientos docentes dirigidos a alcanzar altos niveles de aprovechamiento académico en los alumnos.

ESCUELA ESPECIALIZADA EN DEPORTES

La Escuela Especializada en Deportes tiene la misión de promover educación integrada a jóvenes con talentos especiales en los deportes en un centro especializado e innovador, un secuencial académico retador y completo con un cuerpo docente altamente competente, que logre potenciar el desarrollo de grandes talentos en ese campo. Es un centro educativo que aplica procesos científicos de planificación educativa y de entrenamiento deportivo de alto rendimiento en las disciplinas de Atletismo, Judo, Natación, Tae-Kwon-Do, Tenis de Campo, Tenis de Mesa, Baloncesto y Voleibol.

Objetivo:

- ▶ Desarrollar investigaciones en los diversos campos educativos especializados, así como en las disciplinas del deporte atendidas, que permitan considerar el ofrecimiento de distintas alternativas de éxito a los estudiantes de la escuela.

SISTEMA EDUCATIVO

ESCUELA ESPECIALIZADA EN CIENCIAS, MATEMÁTICAS Y TECNOLOGÍA

Esta Escuela tiene la misión de promover la educación integrada de los jóvenes en las ciencias y las matemáticas, la investigación y tecnología, considerando los avances y escenarios futuros en un centro especializado para potenciar el desarrollo de grandes talentos en dichos campos.

Es un centro educativo que aplica procesos científicos de planificación educativa, especializado en ciencias y matemáticas dividido en cuatro (4) áreas medulares en su secuencial académico, a saber: Académico Básico, Especializado, Investigación y Tecnología y Electivas.

Objetivo:

- ▶ Contribuir a la formación de estudiantes de alto rendimiento en ciencias, matemáticas, investigación y tecnología.

DESARROLLO JUVENIL

Programa de orientación y coordinación que ofrece servicios directo a los jóvenes residentes de San Juan, atendiendo sus problemas y necesidades, permitiéndoles el máximo desarrollo de sus habilidades, destrezas, intereses y capacidades. Tiene a su cargo los asuntos y actividades relacionados con la prestación de servicios de orientación y referido, coordinación escolar, incentivos económicos a estudiantes y becas universitarias para jóvenes de escasos recursos.

PRESUPUESTO RECOMENDADO

El presupuesto recomendado para el año fiscal 2017-18 al Sistema Educativo asciende a \$7, 241,978 en Fondos Combinados, de los cuales \$6, 522,669 provienen del Fondo Ordinario y \$719,309 de Fondos Federales.

El detalle de recursos presupuestarios para gastos de funcionamiento y recursos humanos de esta Oficina para los años fiscales 2017 y 2018 se presenta en las siguientes páginas:

SISTEMA EDUCATIVO

Recursos Presupuestarios	Vigente 2017	Recomendado 2018	Cambio
Recursos Presupuestarios			
Dirección General	899,121	877,057	(22,064)
Escuelas Especializada Bilingüe	2,945,938	2,800,234	(145,704)
Escuela Especializada en Deportes	2,036,207	1,915,536	(120,671)
Escuela Especializada en Ciencias, Matemáticas y Tecnología	728,603	1,109,239	380,636
Desarrollo Juvenil	564,303	539,912	(24,391)
TOTAL	\$7,174,172	\$7,241,978	\$67,806
RENLÓN DE GASTOS			
Gastos Personales	6,154,100	6,193,732	39,632
Gastos No Personales	1,001,141	1,047,898	46,757
Compra de Equipo	16,431	0	(16,431)
Asignaciones No Departamentales	2,500	348	(2,152)
TOTAL	\$7,174,172	\$7,241,978	\$67,806
ORIGEN DE RECURSOS			
Fondo Ordinario	6,542,943	6,522,669	(20,274)
<i>English Learning Center for Parents</i>	52,508	52,508	0
Departamento de Agricultura Federal <i>Nutrition School Breakfast and Lunch Program</i>	555,731	666,801	111,070
<i>Institute of Museum and Library Services</i>	22,990	0	(22,990)
TOTAL	\$7,174,172	\$7,241,978	\$67,806

SISTEMA EDUCATIVO

Presupuesto por Programa	Vigente 2017	Recomendado 2018	Cambio
DIRECCIÓN GENERAL			
Gastos Personales	827,911	845,061	17,150
Gastos No Personales	71,210	31,996	(39,214)
TOTAL	<u>\$899,121</u>	<u>\$877,057</u>	<u>(\$22,064)</u>
ORIGEN DE RECURSOS			
Fondo Ordinario	856,877	834,316	(22,561)
Departamento de Agricultura Federal <i>Nutrition School Breakfast and Lunch Program</i>	42,244	42,741	497
TOTAL	<u>\$899,121</u>	<u>\$877,057</u>	<u>(\$22,064)</u>
ESCUELA ESPECIALIZADA BILINGÜE			
Gastos Personales	2,538,942	2,349,722	(189,220)
Gastos No Personales	398,701	450,512	51,811
Compra de Equipo	8,295	0	(8,295)
TOTAL	<u>\$2,945,938</u>	<u>\$2,800,234</u>	<u>(\$145,704)</u>
ORIGEN DE RECURSOS			
Fondo Ordinario	2,637,618	2,464,913	(172,705)
<i>English Learning Center for Parents</i>	52,508	52,508	0
Departamento de Agricultura Federal <i>Nutrition School Breakfast and Lunch Program</i>	244,211	282,813	38,602
<i>Institute of Museum and Library Services</i>	11,601	0	(11,601)
TOTAL	<u>\$2,945,938</u>	<u>\$2,800,234</u>	<u>(\$145,704)</u>
ESCUELA ESPECIALIZADA EN DEPORTES			
Gastos Personales	1,603,666	1,466,029	(137,637)
Gastos No Personales	424,405	449,507	25,102
Compra de Equipo	8,136	0	(8,136)
TOTAL	<u>\$2,036,207</u>	<u>\$1,915,536</u>	<u>(\$120,671)</u>

SISTEMA EDUCATIVO

Presupuesto por Programa	Vigente 2017	Recomendado 2018	Cambio
ORIGEN DE RECURSOS			
Fondo Ordinario	1,755,542	1,574,289	(181,253)
Departamento de Agricultura Federal <i>Nutrition School Breakfast and Lunch Program</i>	269,276	341,247	71,971
<i>Institute of Museum and Library Services</i>	11,389	0	(11,389)
TOTAL	\$2,036,207	\$1,915,536	(\$120,671)
ESCUELA ESPECIALIZADA EN CIENCIAS Y MATEMÁTICAS Y TECNOLOGÍA			
Gastos Personales	649,803	1,003,909	354,106
Gastos No Personales	78,800	105,330	26,530
TOTAL	\$728,603	\$1,109,239	\$380,636
ORIGEN DE RECURSOS			
Fondo Ordinario	728,603	1,109,239	380,636
TOTAL	\$728,603	\$1,109,239	\$380,636
DESARROLLO JUVENIL			
Gastos Personales	533,778	529,011	(4,767)
Gastos No Personales	28,025	10,553	(17,472)
Asignaciones No Departamentales	2,500	348	(2,152)
TOTAL	\$564,303	\$539,912	(\$24,391)
ORIGEN DE RECURSOS			
Fondo Ordinario	564,303	539,912	(24,391)
TOTAL	\$564,303	\$539,912	(\$24,391)
PUESTOS AUTORIZADOS			
Fondo Ordinario	45	47	2
Fondo Federal	3	3	0
TOTAL	48	50	2

**CANTIDAD DE PUESTOS
SISTEMA EDUCATIVO**

FONDOS ORDINARIOS

Tabla 1 - Cantidad de puestos cubiertos por el Fondo Ordinario

Programa	Vigente 2017	Recomendado 2018
Dirección General	14	14
Escuela Especializada Bilingüe	10	10
Escuela Especializada en Deportes	10	12
Escuela Especializada en Ciencias y Matemáticas y Tecnología	1	1
Desarrollo Juvenil	10	10
TOTAL	45	47

FONDOS FEDERALES

Tabla 1 - Cantidad de puestos cubiertos por el Fondo Federal

Programa	Vigente 2017	Recomendado 2018
Dirección General	1	1
Escuela Especializada en Deportes	2	2
TOTAL	3	3